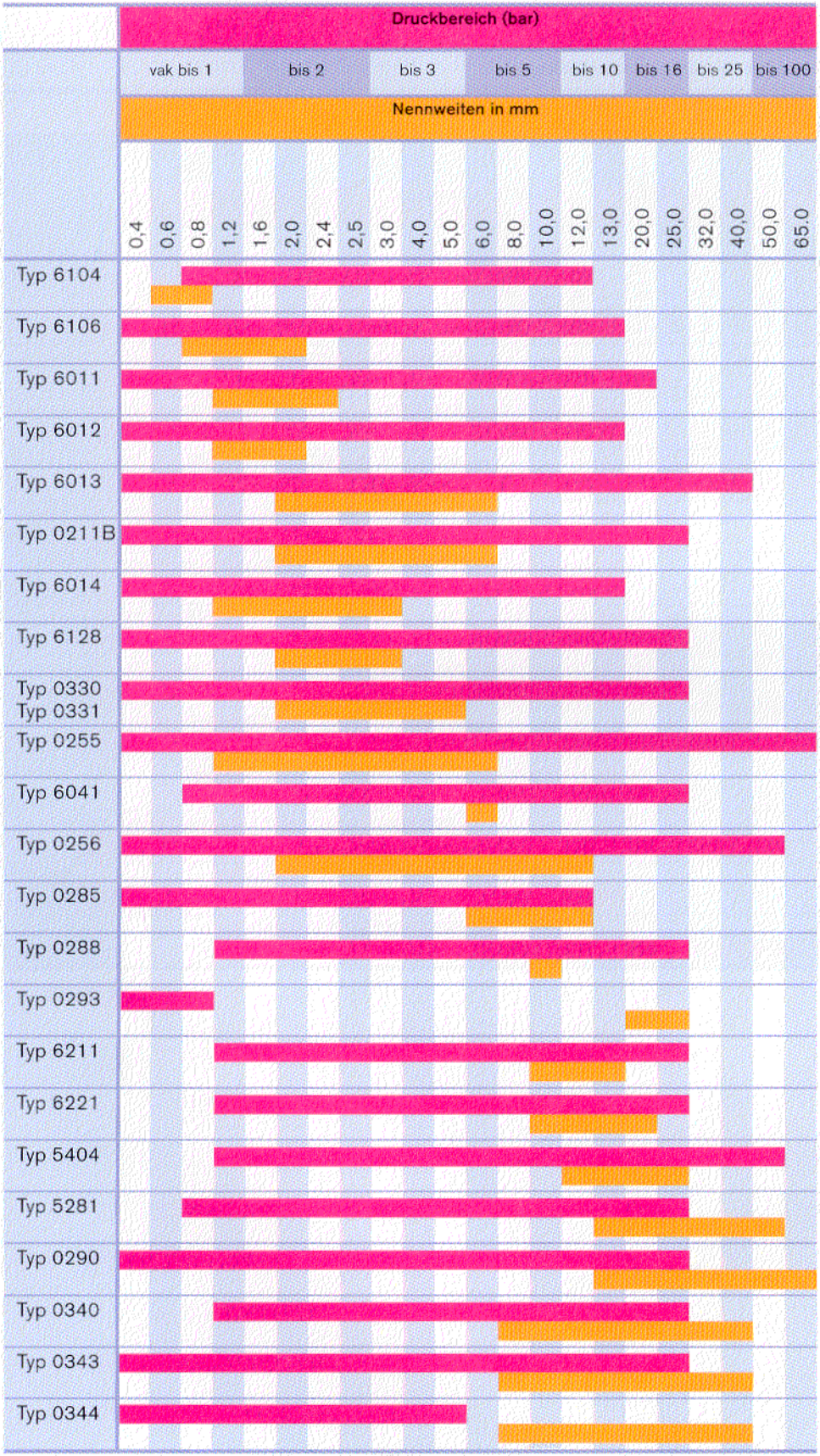
Druckbereich (bar)
vak bis 1
bis 2
bis 3
bis 5
bis 10
bis 16
bis 25
bis 100
Nennweiten in mm
0,4
0,6
0,8
1,2
1,6
2,0
2,4
2,5
3,0
4,0
5,0
6,0
8,0
10,0
12,0
13,0
20,0
25,0
32,0
40,0
50,0
65.0
Typ 6104
Typ 6106
Typ 6011
Typ 6012
Typ 6013
Typ 0211B
Typ 6014
Typ 6128
Typ 0330
Typ 0331
Typ 0255
Typ 6041
Typ 0256
Typ 0285
Typ 0288
Typ 0293
Typ 6211
Typ 6221
Typ 5404
Typ 5281
Typ 0290
Typ 0340
Typ 0343
Typ 0344