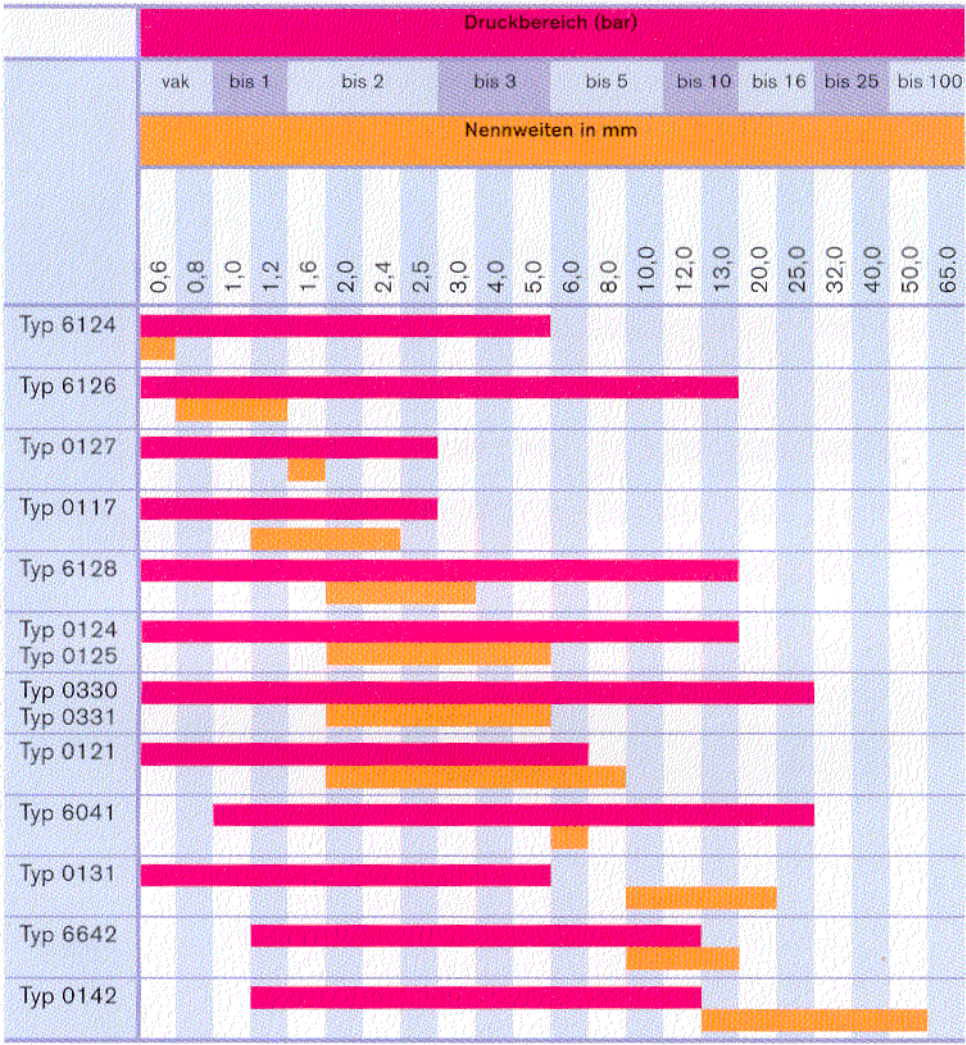
Druckbereich (bar)
vak
bis 1
bis 2
bis 3
bis 5
bis 10
bis 16
bis 25
bis 100
Nennweiten in mm
0,6
0,8
1,0
1,2
1,6
2,0
2,4
2,5
3,0
4,0
5,0
6,0
8,0
10,0
12,0
13,0
20,0
25,0
32,0
40,0
50,0
65.0
Typ 6124
Typ 6126
Typ 0127
Typ 0117
Typ 6128
Typ 0124
Typ 0125
Typ 0330
Typ 0331
Typ 0121
Typ 6041
Typ 0131
Typ 6642
Typ 0142